



Vorhabenbezogener Bebauungsplan Nr. 43, „Rautendorfer Landstraße 31 (Bolte)“

Kurzbeschreibung des Straßenanschlusses

Der Anschluss des Grundstückes Rautendorfer Landstraße 31 an die Landesstraße 154 ist unter Berücksichtigung der Schleppkurven von Sattel- bzw. Lastzug konstruiert worden. Es wurde weiterhin berücksichtigt, dass die gegenüberliegende Fahrspur der L 154 nicht mit Fahrzeugteilen überstrichen sowie ein Sicherheitsraum von 50cm geschaffen wird. Daraus resultiert eine große Trompete mit einer Breite von rd. 48 m.

Höhenmäßig erfolgt der Anschluss in der Achse mit 1,0%, um anfahrenden LKW die Einfahrt in die Landesstraße zu erleichtern. Da der vorhandene Radweg tiefer liegt, muss er auf das geplante Niveau der Grundstückszufahrt gebracht werden.

Anhand der zu erwartenden Verkehrszahlen wäre ein Ausbau in Belastungsklasse 0,3 ausreichend, wegen der Fahrzeugbewegungen im Einmündungsbereich wird eine Bk 1,0 angesetzt. Die Trompete soll wie im Plan dargestellt in Asphaltbauweise erstellt werden. Die Weiterführung auf dem Grundstück ist noch offen hinsichtlich Lage und Befestigungsart.

Ritterhude, den 16.01.2017

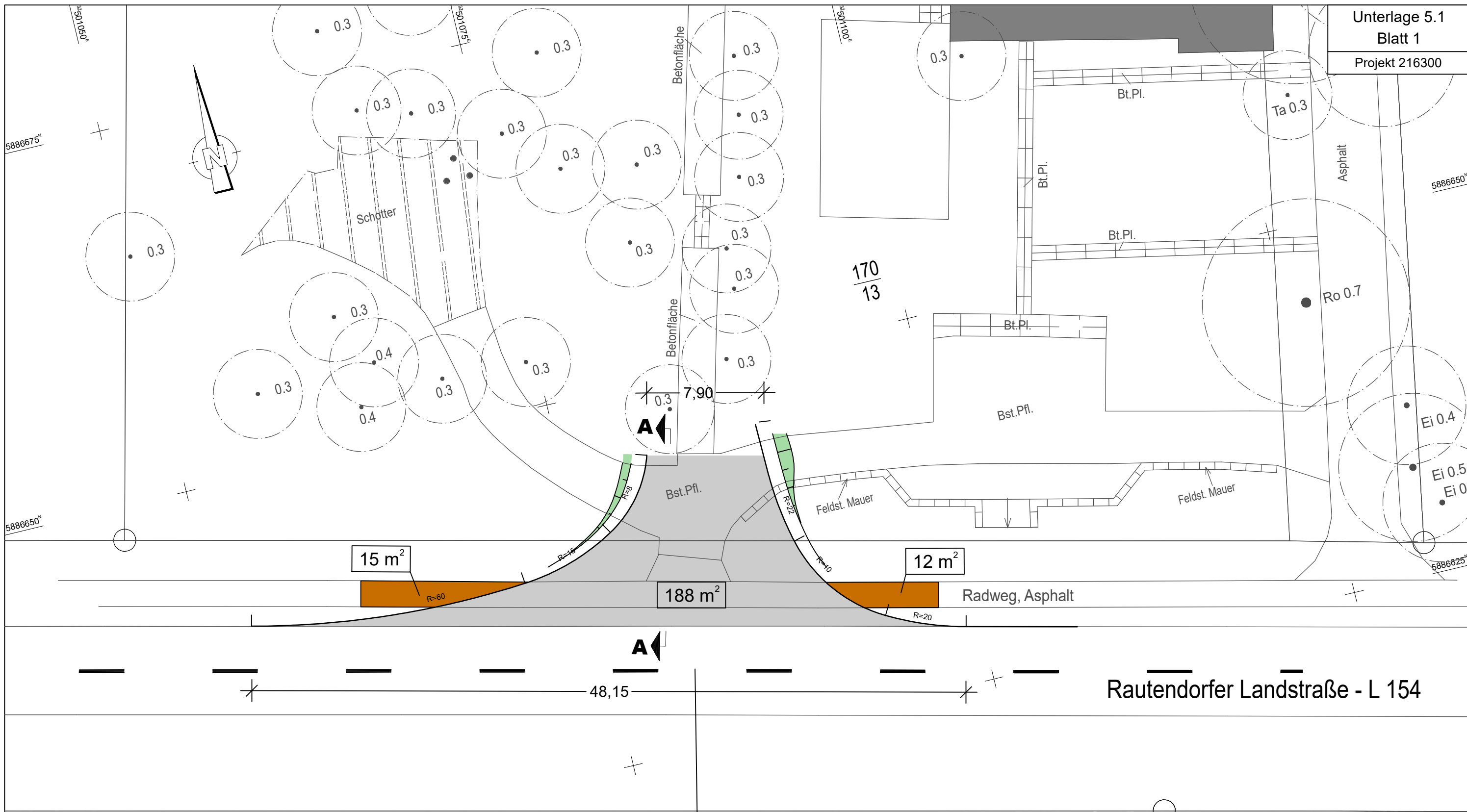

L 154, AbsNr. 30, Station 898
Abschnitt 2820008O, km 9.755

- Legende:**
- gepl. Einmündung
(mit benötigter Fläche)
 - Radweganschluss
(mit benötigter Fläche)

INGENIEURBÜRO
KLEBERG+
PARTNER

Gewerbepark Ritterhude
Böcklerallee 19
27721 Ritterhude

Tel. 04292-8161-0
Fax 04292-816133
info@ibkleberg.de

Lageplan Verkehrsanlagen
Entwurf
Maßstab 1:250

Bauleitplanung
"Rautendorfer Landstraße 31"
Gemeinde Grasberg
Michael Breden
Bahnhofstraße 11, 27432 Oerel, OT Barchel

Z16300-F-0501-01PLT
Z16300-F-0501-01-Lageplan-Verkehrsanlagen
42 x 29,7 cm
17.01.17
SI

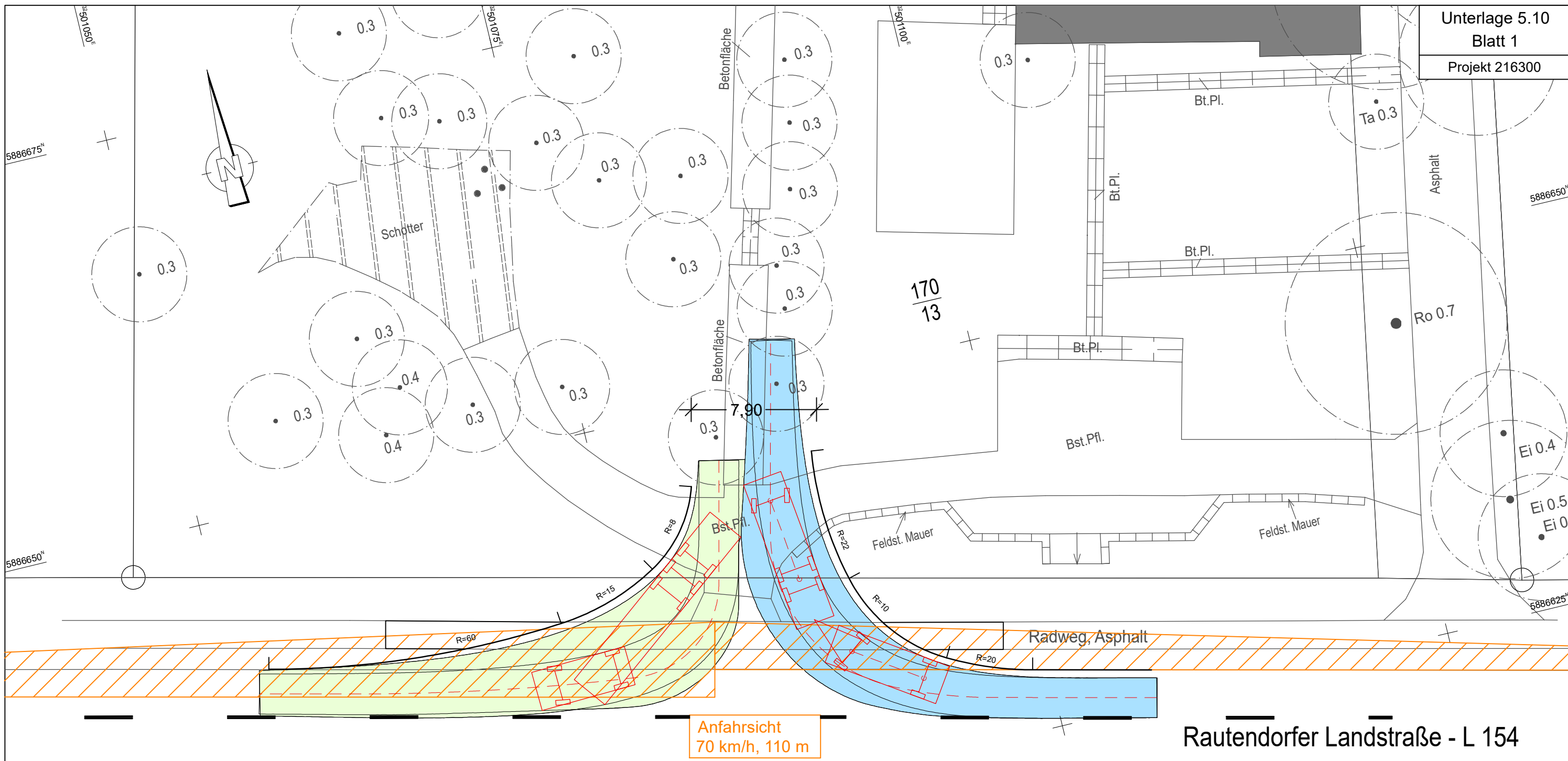

Anfahrtsicht
70 km/h, 110 m

Rautendorfer Landstraße - L 154

42 x 29,7 cm
 17.01.17
 SI
 216300
 216300-F-0510-01.PLT
 216300-F-0510-01-Schleppkurvennachweis

INGENIEURBÜRO
KLEBERG+
PARTNER

Gewerbepark Ritterhude
 Böcklerallee 19
 27721 Ritterhude

Tel. 04292-8161-0
 Fax 04292-816133
 info@BKleberg.de

Schleppkurvennachweis
 Entwurf
 Maßstab 1:250

Bauleitplanung
 "Rautendorfer Landstraße 31"
 Gemeinde Grasberg

Michael Breden
 Bahnhofstraße 11, 27432 Oerel, OT Barchel

Schnitt A-A

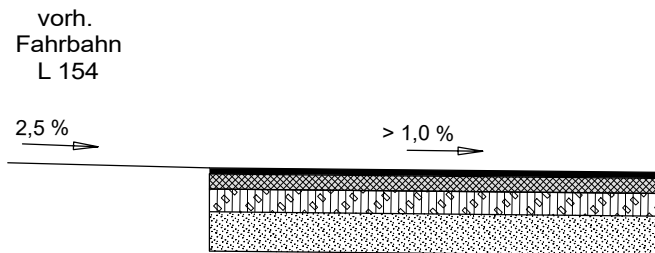

Zufahrt

gem. RStO 12; Bk1,0; Tafel 1; Zeile 3

	4 cm	Asphaltdecke AC 11 D S
150 MPa	10 cm	Asphalttragschicht AC 22 B S
120 MPa	15 cm	Schottertragschicht 0/32
	26 cm	Frostschutzschicht
	55 cm	Gesamtaufbau